

Foster 

VC Kids

**El Cuidado en el Siglo 21: Entrenamiento
de Foster VC Kids para las Familias de Apoyo**

DÍA 1

Objetivos del curso

- ▶ Los participantes serán capaces de tomar decisiones informadas acerca de programa de crianza para su familia
- ▶ Los participantes entenderán la importancia de su papel y el compromiso como miembro del equipo de acogimiento profesional del Condado de Ventura.
- ▶ Usted estará preparado para navegar por el sistema de cuidado de crianza.
- ▶ Los participantes estarán preparados para proporcionar crianza de calidad, experiencias normales de la niñez y atención a niños de crianza sensibles al trauma.



Objetivos del aprendizaje

- ▶ Demostrar un entendimiento claro de las metas de CFS and como se relacionan a su papel como familia de apoyo.
- ▶ Explique la misión, visión y valores de CFS y Foster VC Kids y como su papel de familia de apoyo encaja en el sistema de cuidado.
- ▶ Analice los elementos clave del Sistema de cuidado.
- ▶ Identificar proceso de corte de dependencia del Condado de Ventura y de los interlocutores clave en el Sistema de cuidado.
- ▶ Articular cualquier atributo o cuestiones que los niños puedan tener que usted no seria capaz de aceptar en su casa.



Romper el hielo



Servicios para Niños y Familias (CFS)

- ▶ El objetivo general de CFS es de **Proteger a los niños al fortalecer familias.**
- ▶ Siempre que sea posible, CFS busca mantener a los niños en hogares seguros.
- ▶ Cuando esto no es posible CFS busca el primer lugar con los miembros familiares o familia extendida.
- ▶ El objetivo principal es devolver a los niños a sus padres (o tutores) tan pronto como sea seguro.
- ▶ Cuando no es posible la reunificación, buscamos establecer una conexión permanente a largo plazo.



Foster VC Kids

- ▶ Foster VC Kids es el brazo de información de los familias de apoyo.
- ▶ Trabajamos para asegurar que nuestras familias de apoyo y parentesco tengan el apoyo que necesitan para ofrecer una atención de calidad.
- ▶ Foster VC Kids apoya a las familias para mejorar la seguridad, permanencia y bienestar para sus hijos.
- ▶ Valoramos el trabajo en equipo, respeto, cuidado y socios comprometidos.

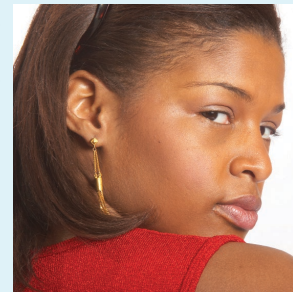

La iniciativa de la crianza de calidad (QPI)

- ▶ Ventura County es un condado de QPI.
- ▶ Esto significa que estamos comprometidos con las asociaciones de alta calidad en el sistema de bienestar infantil.
- ▶ El Plan de la asociación y compromisos provienen de nuestro trabajo QPI.

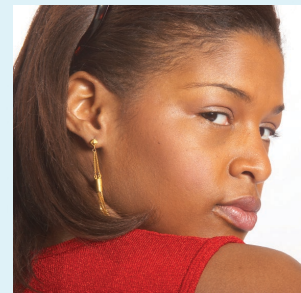

Compromisos de asociación

Servicios y Apoyo

Colaboración respetuosa

Crianza de alta calidad

Ubicación responsable

Obtención y mantenimiento de registros

Evitar perturbaciones para hijo (s)

Comportamiento profesional

Desarrollo Profesional

Respetar las conexiones del niño

Transiciones suaves

Defensa del niño

Bienestar físico y mental para niños

Planificación del caso

Apoyando educación de éxito

Paternidad compartida, familia de crianza y continuidad para el niño



Actividad



**Asociación para
los niños**

¿Cuál es el código de Welfare & Institution?

► Código de The Welfare & Institution (WIC):

- Establecer el marco legal para todo lo que hacemos en el sistema de bienestar infantil del estado de California.
- Establecer los requisitos específicos, la política y el procedimiento para todas las fases y aspectos del sistema de cuidado de bienestar infantil.

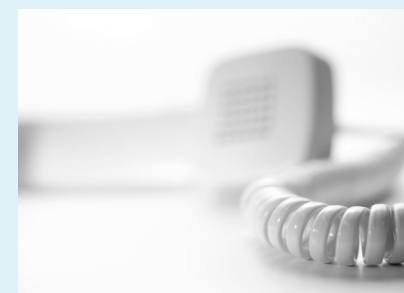

¿Qué es ASFA?

► Adopción y Familias Seguras (ASFA) :

- Se firmó en ley federal en 1997
- Fue un cambio fundamental en el sistema de bienestar de los niños
- Salud y seguridad se convirtieron en las principales preocupaciones
- Promueve viviendas permanentes para los niños
- Siete grandes resultados para los niños
- Obliga a los Estados a cumplir para recibir fondos federales
- Hogares de Crianza Familiares también debe respetar las normas de ASFA para recibir fondos de crianza

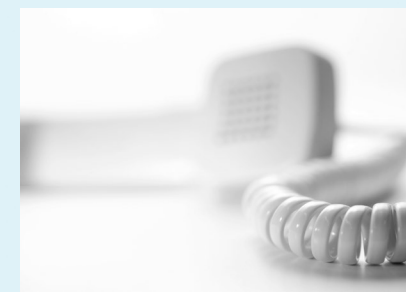

Resultados generales para niños



Resultados generales para niños



Resultados generales para niños



Resultados generales para niños



Instantánea de un caso de CFS



El sistema de bienestar infantil de Niños y Familias

Colocación con parientes (en cualquier momento durante el proceso)

Emergencia: Visita en casa - Revisión del record criminal - Índice de abuso a menores

En: Evaluación familiar

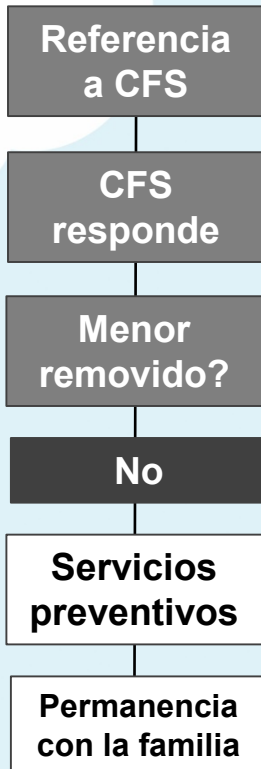

El Sistema de Dependencia: ER & Audiencia de Detención

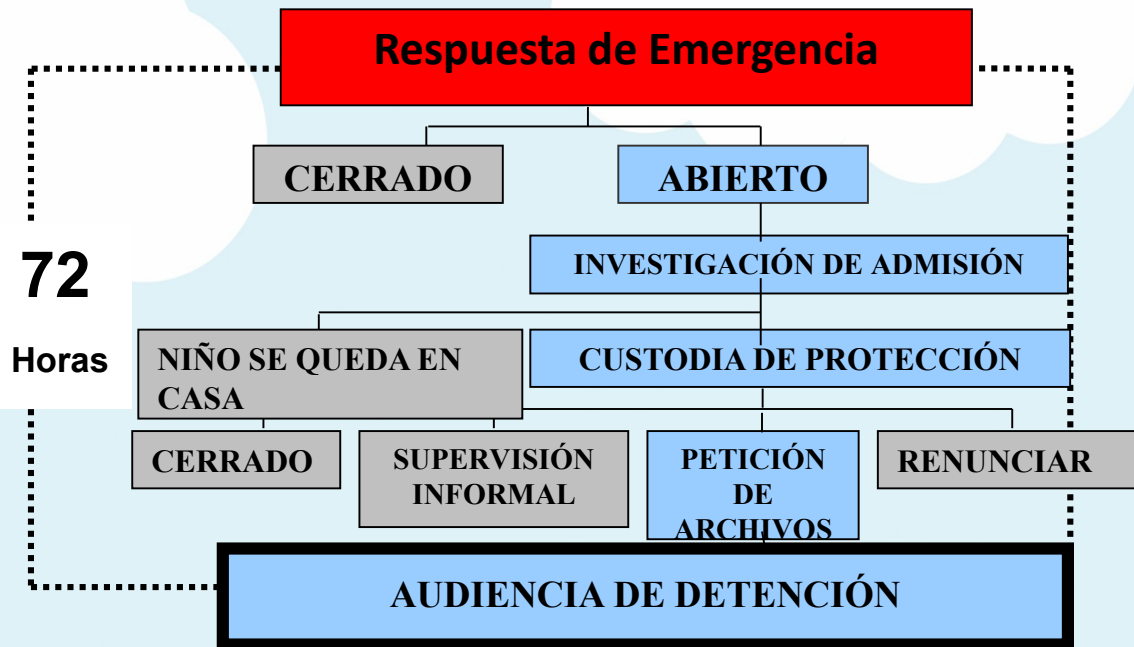

RESPUESTA DE EMERGENCIA:

Si se recibe una llamada por la línea directa de abuso infantil que merece una investigación, un trabajador de la respuesta de emergencia investigará y determinará si la referencia debe ser cerrada, si el niño puede permanecer en el hogar mientras se ofrecen los servicios, o si el niño tiene que ser removido para garantizar la seguridad inmediata.

AUDIENCIA DE DETENCIÓN:

Consideraciones legales: El menor será puesto en libertad a los padres a menos que se establezcan bases legales para detener temporalmente al menor. CFS presenta una petición ante el Tribunal alegando abuso o negligencia infantil. within 72 hours of the detention.

Líneas de tiempo: Un menor de edad puede ser detenido en prisión preventiva durante 15 días en espera de una audiencia de la corte jurisdiccional.

El Sistema de Dependencia: Audiencia de Jurisdicción y Disposición (J&D)

15 Días Custodia Protectora; **30** Días Niño se queda en casa

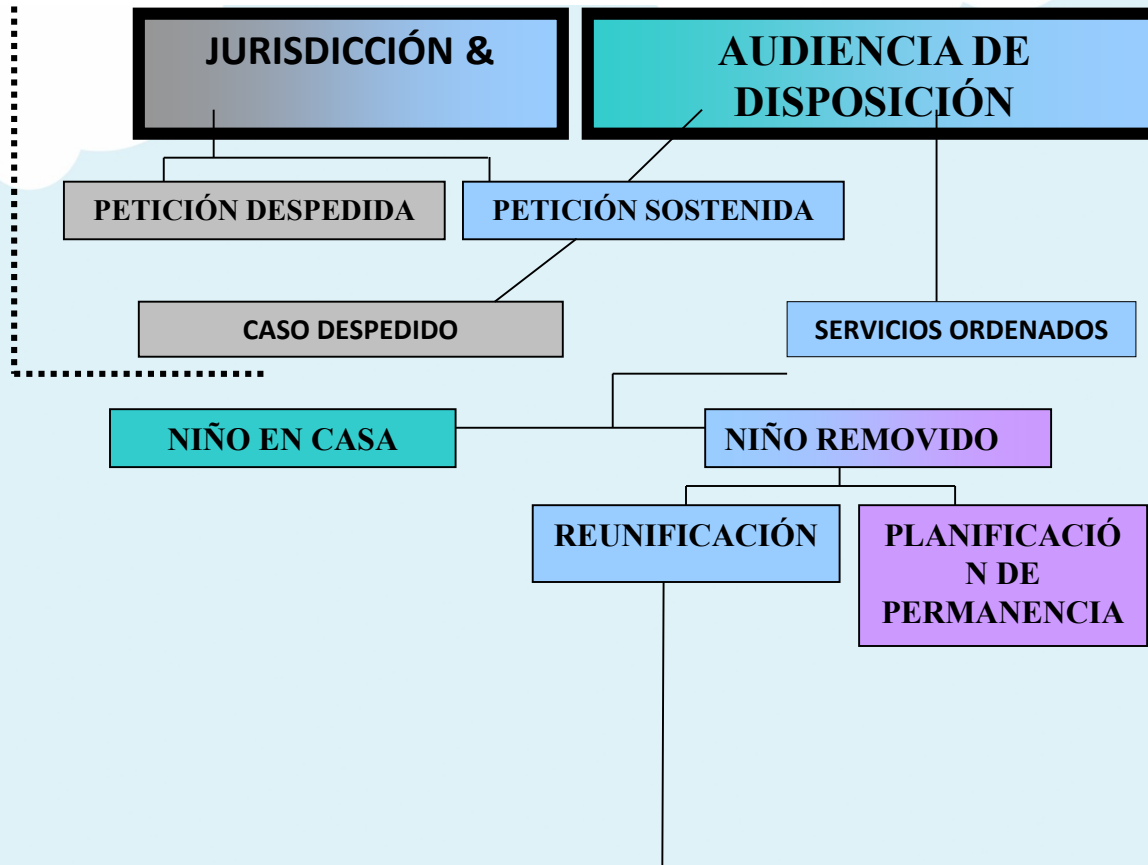

JURISDICCIÓN Y DISPOSICIÓN DE AUDIENCIA (J&D):

NOTA: En el condado de Ventura se combinan las Audiencias Jurisdiccionales y Disposicionales

Consideraciones legales para la jurisdicción:

Si el niño viene entre las provisiones del WIC 300 como resultado de abuso o negligencia. Además, las lesiones graves no accidentales inexplicables durante el cuidado/custodia de los padres se supone que sean el resultado de abuso o negligencia. **Colocación:** El menor será puesto bajo la custodia de los padres, al menos evidencia clara y convincente de perjuicio. Si la Corte elimina un menor de edad de un padre con custodia:

- El menor será colocado con un padre que no tenga custodia previa al menos que dicha colocación sea perjudicial.
- Consideración preferencial para la colocación se dará a la solicitud de ciertos parientes.

Reunificación: Algunos casos pueden ser recomendados por un By-pass de Servicios basados en criterios específicos; Sin embargo, la mayoría de los casos suelen recibir servicios de reunificación. El plan inicial del caso se presenta junto con el informe que describe los objetivos, las metas y los servicios. Casos fuera de casa requieren un plan concurrente de permanencia, si los esfuerzos de reunificación no tuvo consecuencias.

Línea de Tiempo: 15 días de corte después de la audiencia de detención si el niño está fuera de casa, 30 días si el niño permanece en casa.

El Sistema de Dependencia: Revisión Audiencias

6 MESES AUDIENCIA DE REVISIÓN

VOLVER A CASA

PERMANECER EN CUIDADO DE CRIANZA CON REUNIFICACIÓN

PERMANECER EN CUIDADO DE CRIANZA SIN LA REUNIFICACIÓN

12-MESES PERMANENCIA DE AUDIENCIA

VOLVER A CASA

PERMANECER EN CUIDADO DE CRIANZA CON REUNIFICACIÓN

PERMANECER EN CUIDADO DE CRIANZA SIN LA REUNIFICACIÓN

18-MESES REVISIÓN DE PERMANENCIA DE AUDIENCIA

VOLVER A CASARETURN HOME

PERMANECER EN CUIDADO DE CRIANZA SIN LA REUNIFICACIÓN

SEIS-MESES AUDIENCIA DE REPASO: :

Consideraciones Legales:

- El menor será devuelto a los padres a menos que exista un riesgo sustancial de que el menor física o el bienestar emocional o cuando los padres no han podido participar regularmente en cualquier tribunal ordenó a los programas de tratamiento.
- Si el menor permaneció en casa, termine la dependencia a menos que sea necesario una supervisión continua.
- Un caso se puede recomendar para Terminación de Servicios, (continuar con la planificación de permanencia) en base a criterios específicos.

Línea de Tiempo: 6 meses a partir de la "entrada en cuidado de crianza". "Entrada en hogares de crianza" se define como la fecha de la audiencia de jurisdicción o 60 días después de la eliminación inicial, lo que ocurra primero.

DOCE-MESES AUDIENCIA DE REPASO: :

Consideraciones Legales::

- The minor shall be returned to the parents unless there is a substantial risk to the minor's physical or emotional well being or when the parents have failed to participate regularly in any Court ordered treatment programs.
- Reunification services may continue to be offered if the parent is making substantial progress
- If minor remained home, terminate dependency unless continued supervision is necessary.
- When the minor is not returned to the parents, services will be terminated unless there is a substantial probability that the minor will be returned to the custody of the parents within six months or unless reasonable services have not been provided.

Time Lines: 12 & 18 months from the "entry into foster care". "Entry into foster care" is defined as date of Jurisdictional Hearing or 60 days after initial removal, whichever comes first.

El Sistema de Dependencia: Adopción y Tutela

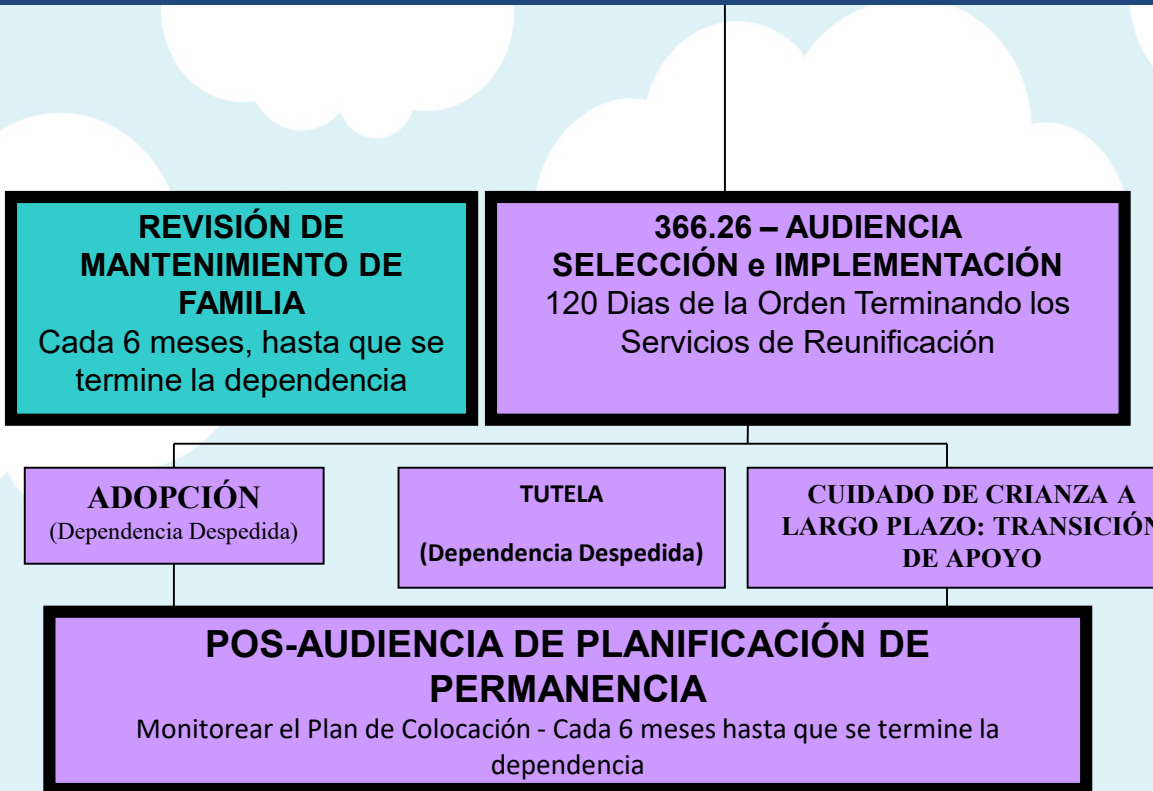

AUDIENCIA DE SELECCION E IMPLEMENTACION:

This hearing is commonly referred to as the .26

Consideraciones Legales: : Si se identifica un hogar adoptivo, se dará por terminado los derechos a los padres al menos que la adopción sea perjudicial para el niño.

Línea de Tiempo: 120 días de orden que termine servicios de reunificación.

POS-AUDIENCIA DE PLANIFICACION DE PERMANENCIA:

Esta audiencia determina si se está avanzando para encontrar un hogar permanente para el niño y si el caso puede ser desestimado.

Consideraciones Legales: La agencia debe continuar con los esfuerzos de permanencia para el niño y ayudar a los dependientes no menores con los servicios de transición de apoyo.

Línea de Tiempo: Cada seis meses hasta que el caso sea desestimado.

LEY DE FOMENTANDO CONEXIONES AL EXITO DE CALIFORNIA: AB12, AB212

This mandate, originating from Federal legislation, permits youth with placement orders at age 18 to remain in care until age 21 as “Non-Minor Dependents” (NMD) if they meet specific participation criteria.

El equipo de cuidado de crianza



Interruptores de acuerdo: Requisitos de RFA

Requisitos mínimos

- ▶ Edad
- ▶ Seguridad Financiera
- ▶ Verificaciones de Antecedentes
- ▶ Complete una evaluación psicosocial



Otros Requisitos

- ▶ Su casa
- ▶ Su salud
- ▶ Your willingness to work as part of a team
- ▶ Su voluntad conjunta de co-padres y apoyando las conexiones de un niño a su familia de origen



Interrupidores de acuerdo: Sus requisitos

**Sex, Age &
Number of
Children**

**Educación
del niño**

**Características y
comportamientos
del niño**

**Sus
sentimientos
hacia la
apertura**

**Historia
familiar y la
cultura del
niño**

**Salud del
niño**

Actividad



Interrupciones de
acuerdo

Propósito de las tareas

- ▶ El propósito de la tarea para este entrenamiento es reforzar las habilidades y conocimientos que se construyen en el aula.
- ▶ La autoevaluación y las asignaciones de registro le ayudará a identificar sus fortalezas, necesidades, motivaciones y deseos que es fundamental si va a traer con eficacia a un niño en su casa.
- ▶ Las asignaciones de lectura ayudará a construir su conocimiento.

Propósito de las tareas

- ▶ Completar la evaluación de Casey y devolver la copia

Fin del día uno



**Gracias por su
participación.**